Die Region grenzt an die Wart und liegt im südlichen Teil des Komitates Vas, in der unmittelbaren. Nähe der österreichischen und slowenischen Grenze. Dieser klassische ländliche Raum ist auch noch heute durch Natürlichkeit charakterisiert. Dank der wechselvollen Landschaft – stimmungsvolle Weinberge, Bäche mit kristallklarem Wasser, natürliche Teiche, Wälder mit Vogelgesang – und dem Erbe unserer Ahnen ist die Region wirklich einzigartig. Das vielfältige Natur und Kulturerbe verbindet die unzähligen kleinen Siedlungen, außerdem bewahren zwei stimmungsvolle Kleinstädte die zahlreichen Andenken des historischen Grenzgebietes.

Vasi Hegyhát-Rábamente

Vielfältigkeit,Geschmäcker, Düfte, Stimmen, Stimmungen. Wir bieten unseren Besuchern Ruhe, Freiheit und Entspannung.

Seien Sie willkommen
in der Vasi Hegyhát-Rábamente Region!

Körmend, a Batthyányak városa

A Batthyány név közel 400 esztendőn keresztül szorosan összefonódott Körmend történetével. A klasszikus várszerkezetből az évszázadok alatt az ország egyik legjelentősebb barokk-klasszicista stílusú kastély-együttesévé is az ő jóvoltukból épült át a város egyik fő ékessége. A 2003-ban boldoggá avatott Dr. Batthyány-Strattmann László – a szegények orvosa – nevét viseli a kastélyban működő múzeum, amelyben „Körmend és a Batthyányak évszázadai" állandó, interaktív kiállítás kézzelfogható és maradandó élményt nyújt az idelátogatók számára. Az épületegyütteshez kapcsolódó kastélypark évszázados, hatalmas fái alatt sétálva különleges művészeti alkotásokkal találkozhatunk.

Körmend die Stadt der Familie Batthyány

Der Name Batthyány ist seit fast 400 Jahren fest mit der Geschichte Körmend verbunden. Im Laufe der Jahrhunderte wurde die klassische Burgkonstruktion dank der Familie Batthyány zu einem der bedeutendsten barock-klassizistischen Schlosskomplexe des Landes umgebaut. Heute ist das Schloss einer der wichtigsten Sehenswürdigkeiten der Stadt. Das im Schloss untergebrachte Museum, in dem die interaktive Dauerausstellung mit dem Titel „Körmend und die Jahrhunderte der Batthyány-Familie" Besuchern handfeste und bleibende Erfahrungen bietet, trägt den Namen des 2003 seliggesprochenen Dr. Ladislaus Batthyány-Strattmann, des Arztes der Armen und neben den Ausstellungen über die Geschichte der Stadt und der Familie Batthyány ist auch eine Ausstellung über die Geschichte der Schuhe zu sehen, die in Ungarn einzigartig ist. Wenn man im Park des Schlosses unter den jahrhundertealten Bäumen spaziert, kann man auch besondere Kunstwerke besichtigen.

Vasvár, a megye államalapításkori központja

Az ősi település középkori jelentőségét földrajzi fekvésén túl a helyi vasfeldolgozás adta. Domonkos kolostora és temploma a XIII. század közepén épült, országos jelentőségű műemlék. Az épületegyüttesben található múzeumban látható a domonkos rend, illetve Vas vármegye történetét bemutató kiállítás, továbbá a fiatalon elhunyt Török Richárd szobrászművész hagyatéka. A szépen felújított Békeház – ahol a hagyomány szerint aláírták 1664-ben a vasvári békét – ma rendezvényeknek és kiállításoknak ad otthont. Vasvár a XIX. század közepétől Mária-búcsúiról vált szélesebb körben ismertté. A szentkúti ősi búcsújáró hely szépséges természeti környezetben kis kápolnával, faragott keresztúttal és kristálytiszta forrásvízzel fogadja a látogatókat. A város határában található a X–XI. századi határvédelmi építmény rekonstruált szakasza, az ún. Vasvári Sánc.

Vasvár, das Zentrum des Komitates in der Zeit der Staatsgründung

Die Ursiedlung war im Mittelalter neben ihrer günstiger geographischen Lage wegen ihrer Rolle in der Eisenverarbeitung bedeutend. Die Dominikanerkirche und das Kloster, die in Ungarn Denkmäler von großer Bedeutung sind, wurden in der Mitte des 13. Jahrhunderts gebaut. Im Museum, welches sich im Gebäudekomplex befindet, sind Ausstellungen über die Geschichte der Dominikaner beziehungs – weise des Komitates Vas und den Nachlass von dem jung gestorbenen Bildhauers Richárd Török zu sehen. Das schön erneuerte Friedenshaus, in dem laut Tradition der Friedensvertrag von Vasvár im Jahre 1664 unterzeichnet wurde, beherbergt heute Veranstaltungen und Ausstellungen. Von der Mitte des 19. Jahrhunderts wurde Vasvár durch die Kirchtage, die mit der Jungfrau Maria verbunden sind, bekannter. Der uralte Wallfahrtsort Szentkút bietet den Gästen in schöner Umgebung eine kleine Kapelle, einen gemeißelten Kreuzweg und kristallsauberes Wasser. Die sogenannte Schanze von Vasvár, der rekonstruierte Teil eines Grenzwehrsystems aus dem 10–11. Jahrhundert, liegt an dem Rande der Stadt.

Kulturális örökségek, vallási értékek
Kulturelles Erbe, religiöse Werte

A térség történelmét ma is számos épített és szellemi örökség őrzi, így például a körmendi Batthyány-kastély és a benne található Dr. Batthyány-Strattmann László Múzeum, ahol a család tárgyi emlékein túl, a kisváros történelmét is megismerhetik a látogatók. A Hegyhát szívét adó Vasvár a középkorban jelentős gazdasági, politikai, hadászati és vallási szereppel bírt, hiszen itt volt Vas vármegye központja, ennek tanúságtételeként láthatjuk ma a Vasvári Sáncot a Vaskapuval, a Városi Múzeumot és a Békeházat, ahol különleges iratok, szakrális értékek és legendák őrzik a középkor emlékét.

Von der Geschichte der Region zeugen auch noch heute zahlreiche Elemente des baulichen und kulturellen Erbes, so der Schloss Batthyányi in Körmend und das darin eingerichtete Dr. Ladislaus Batthyány-Strattmann Museum, in dem neben Erinnerungsstücken der Familie auch die Geschichte der Kleinstadt kennengelernt werden kann. Im Mittelalter spielte Vasvár, das Herz der Region Hegyhát, eine bedeutende wirtschaftliche, politische, militärische und religiöse Rolle, denn hier befand sich der Sitz von Komitat Vas. Von dieser Größe zeugen heute die Schanze von Vasvár mit dem Eisernen Tor, das Stadtmuseum und das Friedenshaus, wo besondere Urkunden, sakrale Schätze und Legenden an das Mittelalter erinnern.

Vasvár Városi Múzeum
Stadtmuseum Vasvár

Vasvár, Kossuth Lajos u. 1.
+36 30/322-7972
www.vasvarimuzeum.hu, www.dominicana.hu

A domonkos kolostor épületében – a rendtörténeti gyűjteménnyel együtt – kapott elhelyezést a város helytörténeti gyűjteménye és a középkori megyetörténeti kiállítás. Míg az előbbi látványtár formájában mutatja be a város múltjának legértékesebb emlékeit, az utóbbi látványos rekonstrukciók és enteriőrökön keresztül eleveníti meg a középkor világát.

Die ortsgeschichtliche Sammlung der Stadt und die mittelalterliche komitathistorische Ausstellung wurden – zusammen mit der Sammlung der Ordensgeschichte – im Gebäude des Dominikanerklosters untergebracht. Bis das erstere die wertvollsten Erinnerungen der Stadtgesichte in der Form eines Schaudepots zeigt, stellt die letztere die Welt des Mittelalters mittels spektakulärer Rekonstruktionen und Interieure dar.

Domonkos kolostor

Vasvár, Kossuth Lajos u. 1.
+36 30/322-7972
info@dominicana.hu , www.dominicana.hu

Vasvár, mint nagy múltú egyházi központ számos egyházi műemlékkel és emlékhellyel rendelkezik. A város a közelmúltig elsősorban, mint búcsújáróhely volt ismert, melynek legfontosabb elemei: a középkori eredetű temetői templom, a domonkos kolostor temploma a Szűz Mária-kegyszoborral és a Szentkút forrásával és kápolnájával. Maga a kolostorépület is kiemelkedő értékű műemlék, itt van elhelyezve a domonkos rend történeti gyűjteménye, melynek egy része kiállításként látogatható.

Vasvár, ein kirchliches Zentrum von großer Vergangenheit rühmt sich mit zahlreichen kirchlichen Baudenkmälern und Gedenkstätten. Die Stadt war bis zur jüngsten Vergangenheit als Wallfahrt - sort bekannt mit den folgenden Sehenswürdigkeiten: die Friedhofskirche mittelalterlichen Ursprungs, die Klosterkirche der Dominikaner mit der Gnadenstatue der Heiligen Jung frau Maria, sowie der Szentkút (Heiligenbrunn) mit der Quelle und der Kapelle. Das Klostergebäude selbst ist ein Baudenkmal von herausragender Bedeutung: hier wurde die ordensgeschichtliche Sammlung der Dominikaner untergebracht, wovon ein Teil in der Ausstellung besichtigt werden kann.

Békeház/ Friedenshaus

Vasvár, Kossuth Lajos u. 10.
+36 30/322-7972
www.vasvar.hu

A Főtér közelében álló ún. Békeházban Vasi képzőművészek tárlata látható, az épület pincéjében pedig egy kis kiállítás a Vasvári béke történetét eleveníti meg.

Im sog. Friedenshaus, das sich in der Nähe des Hauptplatzes befindet, ist die Ausstellung der bildenden Künstler von Komitat Vas zu sehen, und die kleine Ausstellung im Keller des Gebäudes stellt die Geschichte des Friedens von Eisenburg dar.

Batthyány-kastélyegyüttes
Batthány-Schlosskomplexe

Körmend, Dr. Batthyány-Strattmann László u. 3.
+36 94/410-425
muzeum.kormend@gmail.com
www.muzeumkormend.hu

Körmend Város turisztikai vonzerejét alapvetően meghatározza a városközpontban található Batthyány-kastély - a hozzátartozó közel 40 hektáros kerttel - mely az ország 5 legjelentősebb kastélyai között van. 2016 óta a kastélyban kialakított Batthyány Örökségközpont fogadja a látogatókat. 2004 óta viseli az intézmény Dr. Batthyány-Strattmann László nevét. A látogatók Körmend, a kastély, valamint a Batthyány család történetébe nyernek betekintést hét teremben, melyből négy a felújítás óta látogatható. 2017. decemberében újra megnyitottuk a megújult Cipőtörténeti Gyűjteményünket, melynek többek között érdekessége az is, hogy Magyarország egyetlen ilyen típusú gyűjteménye. Ugyancsak 2017-ben, külső helyszínen, a várkerti Vadászlakban különleges, interaktív kiállítótérrel gazdagítottuk a térség épített, kulturális és természeti kincseinek palettáját. A városi programok idején rendkívüli nyitva tartással, érdekes programokkal várjuk a látogatókat.

Die touristische Attraktivität der Stadt Körmend wird vom im Stadtzentrum befindlichen und von einem nahezu 40 Hektar großen Schlossgarten umgebenen Batthyány-Schloss grundlegend geprägt, das zu den 5 bedeutendsten Schlösser Ungarns zählt. Seit 2016 erwartet das Batthyány Erbzentrum im Schloss die Besucher. Die Einrichtung trägt seit 2004 den Namen von Dr. László Batthyány-Strattmann. In sieben Räumen, von denen vier seit der Sanierung besucht werden können, können sich die Besucher einen Einblick in die Geschichte von Körmend, des Schlosses und der Familie Batthyány verschaffen. Im Dezember 2017 haben wir unsere schuhgeschichtliche Sammlung neu eröffnet, die sich unter anderem auch dadurch auszeichnet, dass sie die einzige derartige Sammlung Ungarns ist. Gelichfalls 2017 wurde unsere regionale Angebotspalette von Kultur- und Naturschätzen durch einen einzigartigen interaktiven Ausstellungsraum im Freien, und zwar in der Jägerhütte im Schlossgarten bereichert. Während den Großveranstaltungen in unserer Stadt erwarten wir die Besucher mit Sonderöffnungszeiten und interessanten Programmen.

Rotunda, Erődített körtemplom
Befestigte Rundkirche

Nádasd, Kossuth u. 112.
+36 94/424-032

2003-ban lelték fel a templomkertben a 11. században épült, lakótoronnyal erődített körtemplom (rotunda) alapjait, amely egyedülálló látnivaló hazánkban. Az egykori Szent Márton plébániatemplom 1600-ban leégett, helyébe Batthyány-Strattmann Ödön herceg új, egyhajós észak-déli tájolású templomot épített. A templomhoz ma nemcsak Szent Márton, de a Batthyány család miatt is sokan zarándokolnak el.

2003 wurden in dem Kirchengarten die Grundrisse einer im 11. Jahrhundert gebauten und mit einem Wohnturm befestigten Rundkirche (Rotunde) gefunden, die als einzigartige Touristenattraktion Ungarns gilt. Die einstige Sankt Martin Pfarrkirche ist 1600 abgebrannt, an ihre Stelle ließ Fürst Ödön Batthyány-Strattmann eine neue, auf Nord-Süd-Achse gebaute Kirche bauen. Die Kirche ist für Pilger nicht nur wegen des heiligen Martin, sondern auch wegen der Familie Batthyány attraktiv.

Mindszenty Emlékház és Múzeum
Mindszenty Gedenkhaus und Museum

Csehimindszent, Fő u. 34.
+36 20/984-2166, +36 30/416-4535
info@mindszentyhaz.hu

A hangulatos hegyháti településen az eredeti állapotába helyreállított Mindszenty József bíboros, herceg-prímás szülői háza várja a látogatókat. A családi körből, a szüleitől hozta erős hitét, hazaszeretetét, a paraszti családból származó népi bölcsességet, a teherbírást, az állhatatosságot. Szülői házában tekinthető meg a Terror Háza Múzeum „A magyarok lelkiismerete, Mindszenty József (1892-1975)" című kiállítása is. A kiállítás megtekintése telefonos egyeztetéssel lehetséges.

Besuchern offenbart sich das in seinem Originalzustand hergestellte Geburtshaus des Bischofs und Fürstprimaten. Er brachte seinen starken Glauben, seine Heimatliebe von seinen Eltern, ebenso wie seine Ausdauer, Standhaftigkeit und Weisheit. Die Ausstellung des Museums Haus des Terrors „Das Gewissen der Ungarn, József Mindszenty (1892–1975) ist in seinem Geburtshaus zu besichtigen. Der Besuch der Ausstellung ist nach telefonischer Vereinbarung möglich.

Vasvár, Szentkút
Heiligenbrunn Vasvár

GPS: 47.046971, 16.788515

A Szentkúti ősbükkös szépséges természeti környezetben kápolnával, úgynevezett lourdes-i barlanggal, kristálytiszta forrásvízzel – melyhez legenda is társul – fogadja a látogatókat. Augusztusban a Nagyboldogasszony búcsú, szeptember elején pedig a Mária-napi búcsú alkalmából zarándokok ezrei keresik fel a kegyhelyet.

Der Buchen-Urwald von Szentkút erwartet die Besucher in einer wundervollen Naturumgebung mit der Kapelle, der Lourdesgrotte, kristallklarem Quellwasser und der damit verknüpften Legende. Tausende von Pilgern suchen den Wallfahrtsort auf: im August beim Kirchweihfest Mariä Himmelfahrt und Anfang September beim Kirchweihfest Mariä Geburt.

Miród-forrás, Mária kegyhely
Miród-Quelle, Maria-Wallfahrtsort

Kemestaródfa, GPS: 46.999041, 16.503982
+36 30/300-1661

Az első írásos emlék a forrásról 1248-ból, a pontos, hiteles és új adat, 1864-ből származik. Egyes írásból tudhatjuk, hogy régebben a falusiak és a környékbeliek korsókkal, kancsókkal felszerelkezve jöttek a forráshoz és vittek haza a vízből, mivel az a hír járta, hogy a forrás vízének gyógyító hatása van, elsősorban az anyaméhrák gyógyítására szolgál. A folyamatos felújításoknak és a falubeliek összefogásának köszönhetően rendezett természeti környezet, nyugalom és kialakított pihenőhely várja a zarándokokat. Mára a Miród-forrás kegyhely a Mária út részeként a térség jelentős turisztikai látványossága lett.

Die ersten schriftlichen Aufzeichnungen stammen aus 1248, und die genauen, zuverlässigen und neuen Angaben aus 1864. Einige Schriften besagen, dass die Einwohner des Dorfes und der Umgebung einst mit Krügen und Eimern zur Quelle kamen und das Wasser nach Hause mit sich trugen, denn es ging das Gerücht um, dass das Quellwasser eine heilende Wirkung habe und diene vor allem zur Heilung von Gebärmutterhalskrebs. Dank den ständigen Renovierungen und dem Zusammenschluss der Dorfbewohner erwartet jetzt ein Ruheplatz in schöner und ruhiger Naturumgebung die Besucher. Der Wallfahrtsort Miród-Quelle ist als Teil des Marienweges nunmehr eine bedeutende Touristenattraktion der Region.

A térségben fellelhető építészeti örökségek egészen az államalapításig repítik vissza a látogatót. Árpádkori templomaink közül kiemelkedik a **Döröskén** található, 13. századi román stílusú templom, amely a falu legészakibb pontján a régi temetőben áll, a Rába völgyére meredeken leszakadó hegyoldal peremén, ahonnan szép kilátás nyílik a völgyre. További Árpádkori templomok találhatók Alsóújlakon, Vasalján és Magyarszecsődön.
Rönök híressége a magyar-osztrák határon található **Szent Imre templom**. A csodás erdei környezetben megbújó templom hányattatott sorsa, majd a két nemzet összefogásán alapuló renoválás eredményeként ma közösen tisztelik mindkét ország hívei a helyet és közösen vesznek részt a szertartásokon is.
A körmendi **Szent Erzsébet templom** különlegessége az oratóriumban található kiállítás, amely Dr. Batthány-Strattmann László munkásságát mutatja be.

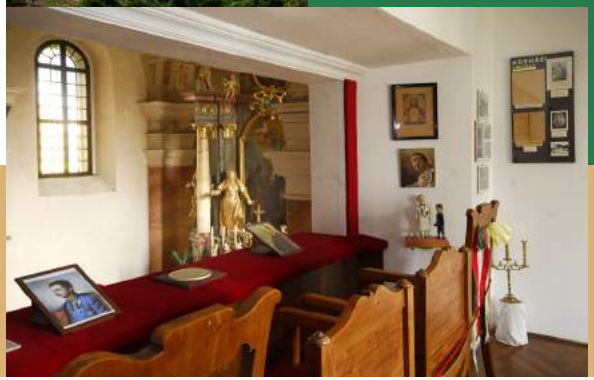

*Az Oratórium megtekintésével kapcsolatosan érdeklődni a **+36 94/410-172** telefonszámon vagy a **kormend@martinus.hu** e-mail címen lehet.*

Das bebaute Erbe der Region versetzt die Besucher bis in die Zeit der Staatsgründung zurück. Von unseren Kirchen aus der Árpádenzeit hebt sich die Romanikkirche von **Döröske** aus dem 13. Jahrhundert heraus, die am nördlichsten Punkt des Dorfes, im alten Friedhof, am Rande eines gegen die Raab steil abfallenden Berghanges steht, von dem man eine wunderschöne Aussicht auf das Tal hat. Weitere Kirchen aus der Árpádenzeit können wir in Alsóújlak, Vasalja und Magyarszecsőd finden.
Rönök ist für ihre Szent-Imre-Kirche [**St. Emmerichskirche**] bekannt, die sich an der ungarisch-österreichischen Grenze befindet. Infolge ihres schweren Schicksals sowie einer grenzüberschreitenden Renovierungsarbeit wird die Kirche, die sich in einem wunderschönen Waldgebiet versteckt hält, von Gläubigen beider Länder gemeinsam verehrt und bei heiligen Messen gemeinsam aufgesucht. Die Besonderheit der Szent-Erzsébet-Kirche [**St. Elisabeth-Kirche**] von Körmend besteht darin, dass eine Ausstellung im Oratorium die Tätigkeit von Ladislaus Batthyány-Strattmann darstellt.

*Information über die Besichtigung des Oratoriums unter der Telefonnummer: **+36 94/410-172** oder der E-Mail-Adresse: **kormend@martinus.hu***

Népi örökségek, élő hagyományok
Immaterielles Kulturerbe, lebendige Traditionen

A barátságos falvak gondosan őrzik a népi mesterségek, a hagyományok és a népi építészet fennmaradt emlékeit. A szépen felújított parasztházakban több helyen falusi vendéglátók várják a vendégeket, ezáltal a látogatóknak lehetőségük nyílik megkóstolni a helyi gasztronómiai különlegességeket. A tájházak, haranglábak, szőlőhegyi présházak ízelítőt adnak a térségi kultúra mindennapjaiból.

Die gastfreundlichen Dörfer bewahren erhalten gebliebene Erinnerungen an die authentische Handwerkskunst, die Traditionen und die Volksarchitektur. Mehrere wunderschön renovierte Bauernhäuser stehen Gästen gerne zur Verfügung, wodurch Besuchern die Gelegenheit geboten wird, die Spezialitäten der lokalen Gastronomie zu entdecken. Heimatmuseen, Glockentürme und Presshäuser auf dem Weinberg gewähren uns einen Einblick in den Alltag der regionalen Kultur.

Hegyhátszentpéteri Tájház
Das Landschaftshaus von Hegyhátszentpéter

Hegyhátszentpéter, Béke u. 86-88.

A berendezett parasztház és portájának épületei a Vasi-Hegyhát népi hagyományait örökíti meg. A lakóépület legértékesebb része a szíves, tulipános mintájú festett, faragott deszkaoromzat, amely a virágos népi reneszánsz szép példája. A lakóház 1891-ben épült. A környéken valaha általánosan elterjedt festett, faragott faoromzatú lakóházak egyetlen, eredeti helyén fennmaradt példánya az épület. A Tájházban magyar nyelvű tárlatvezetés a +36 30/596-6306 telefonszámon kérhető.

Das eingerichtete Bauernhaus und die restlichen Hofgebäude sind ein Zeugnis der traditionellen Architektur der Vasi-Hegyhát Region. Der wertvollste Bestandteil des Wohngebäudes ist das mit Herzen und Tulpen bemalte und geschnitzte Giebelbrett - ein schönes Beispiel für die Bauernrenaissance mit Blumenmotiven. Das Wohnhaus wurde 1891 gebaut. Es ist das einzig erhalten gebliebene und an seiner ursprünglichen Stelle stehende Exemplar der einst in der Region üblichen Wohnhäuser mit bemalten und geschnitzten Giebelbrettern. Eine Führung in ungarischer sprache im Landschaftshaus kann unter der telefonnummer +36 30/596-6306 gebucht werden.

Szőlőhegyi élménypince
Erlebniskeller in Weinberg

Oszkó, 47.04799, 16.89911
foglalas@videkiertekturizmus.hu
www.videkiertekturizmus.hu/szolohegyi-elmenypince/

Interaktív nyomozás Interaktive Erkundung

Sokan töltöttek már ki különféle kvízeket, oldottak meg ügyességi játékokat, szabadultak már ki föld alatti szobákból, alagsorokból, ahol különféle modern megoldások, hang- és fényeffektek növelték a játékélményt. Kevesen vannak azonban azok, akik egy hagyományos szőlőhegyi présházban találták meg a játék örömét. Csupa tájba illő feladat, helyi érdekességek és egy hatalmas malőr várja az érdeklődőket.

Viele Menschen haben bereits verschiedene Quizze absolviert, Geschicklichkeitsspiele gelöst und sind aus unterirdischen Räumen und Kellern entkommen, wo verschiedene moderne Lösungen, Sound- und Lichteffekte das Spielerlebnis verbessert haben. Es gibt jedoch nur wenige, die die Freude am Spielen in einem traditionellen Weinkelterhaus gefunden haben. Es ist voll von Landschaftsaufgaben, lokalen Kuriositäten und einer riesigen Mühle.

A játék 3-5 fő részére foglalható.
(Tipp: legalább három 15 év feletti legyen a csapatban)
Das Spiel kann für 3-5 Personen gebucht werden.
(Tipp: Mindestens drei über 15-Jährige im Team haben)
Ár/Preis: 10 000 HUF / csapat/Mannschaft

Mérleggyűjtemény
Waagensammlung

Döröske, Fő u. 29., +36 70/536-1399

A faluközpontban található Mérleggyűjtemény országosan is egyedülálló. A Mérleggyűjtemény 1700-as évektől kezdődően napjainkig tartalmaz mindenféle méretben készült konyhai, patikai, postai stb. mérlegeket.

Die Waagensammlung im Dorfzentrum ist auch einzigartig in Ungarn. Die Waagensammlung von 1700 bis heute umfasst Küche, Apotheke, Post usw. in allen Größen. Waage.

Jeli Arborétum
Jeli Arboretum
Der Zaubergarten

Vasvári Erdészeti Igazgatóság,
Vasvár, Petőfi Sándor u. 80.
Ruborits Tamás
+36 30/649-9570, +36 94/572-060
ruborits-tamas@vasvar.szherdeszet.hu
www.jelivarazskert.hu

Európa egyik legszebb arborétumát Dr. Ambrózy-Migazzi István gróf hozta létre, aki autodidakta módon kora egyik legnagyobb botanikusává képezte magát. Ars poeticája az „örökké zöldellő kert" volt. Kám községtől a 8-as számú főúton 3,7 km megtételével érhetjük el a Jeli Arborétumot, amely szemkápráztató rododendronjairól (havas szépe) országosan ismert, de figyelmet érdemelnek örökzöldjei és a foltokban megőrzött eredeti növénytakarója is. A Kaponyás-patak völgyében az erdészek által kialakított tájövezetek részen a látogatók a világ 10 különböző erdőrészletét ismerhetik meg, melyben számos mamutfenyő található, illetve a japán erdőfolt a bambusz folttal. A rododendronok mellett magnóliák, japáncseresznyék és hortenziák is díszítik a kertet, de csodás kilátás nyílik a kilátóból és a lombkoronasétányról is.

Graf Dr. István Amrózy-Migazzi, der sich autodidaktisch zu einem der größten Botaniker seiner Zeit machte, schuf eines der schönsten Arboreten Europas. Sein Motto war der „immer grüne Garten". Legt man 3,7 km von der Gemeinde Kám von der Hauptstraße 8 zurück, gelangt man in das Arboretum zu Jeli, welches wegen seiner atemberaubend schönen Rhododendren ungarnweit bekannt ist, aber auch die Immergrünen und die fleckenweise noch bestehende ursprüngliche Flora sind bemerkenswert. In dem Tal des Kaponyás-Bachs können Besucher in den von Förstern gestalteten Landschaftsgürteln Waldteile aus 10 verschiedenen Regionen der Welt kennenlernen, wobei der Wald der Riesen, in dem sich zahlreiche Mammutfichten befinden, bzw. der japanische Waldfleck mit den Bambussen sind besonders interessant. Neben Rhododendren zieren auch Japanische Blütenkirschen und Hortensien den Garten, aber es breitet sich ein wunderbares Panorama auch von dem Aussichtsturm und dem Wipfelwanderweg aus.

A szőlőhegyek világa
Die Welt der Weinberge

A Vasi-Hegyhát tájképét, a helyiek szokásait és hagyományait meghatározzák a többszáz éves szőlőhegyek, melyek általában a falvaktól néhány kilométerre találhatók. A tájegységre jellemző építési anyagok használatával zsúpfedeles, hagyományos szerkezetű présházak százai találhatók meg a térségben. A hangulatos szőlőhegyeken a mai napig aktív közösségi élet zajlik, hagyományos szürettel, nyitott pincés rendezvényekkel, túrákkal vagy éppen nyári táborokkal. A rendezvények alkalmával helyi borászok a boraikat, az asszonyok pedig a kemencében, bográcsban készült finomságokat kínálják az ide érkezők számára.

Ezekre a szőlőhegyi értékekre, hagyományokra alapozva 20 település együttműködésében megalakult a Vasi-Hegyhát Natúrpark, amelynek feladata az itt található értékek megőrzése, a környezeti nevelés, szemléletformálása, a fenntartható turizmus- és vidékfejlesztés.

Das Landschaftsbild der Region Vasi-Hegyhát, die Gewohnheiten und Traditionen der Einheimischen werden von jahrhundertealten Weinbergen geprägt, die sich meistens einige Kilometer von den Dörfern entfernt liegen. In der Region sind hunderte Presshäuser von traditioneller Konstruktion zu finden, die durch die Anwendung von für die Region bezeichnenden Materialien erbaut wurden. Auf den stimmungsvollen Weinbergen gibt es bis heute ein aktives Gemeinschaftsleben: traditionelle Weinlese, Veranstaltungen der Offenen Keller, Wandertouren oder sogar Sommerlager. Den Besuchern bieten bei den Veranstaltungen lokale Winzer ihre Weine und die Frauen ihre Köstlichkeiten aus dem Bauernofen oder dem Kochkessel an.

Ausgehend von diesen Weinbauwerten und Traditionen wurde in Zusammenarbeit mit 20 Siedlungen der Naturpark Vasi-Hegyhát gegründet, dessen Aufgabe es ist, die hier vorgefundenen Werte zu bewahren, die Umwelt zu erziehen, Haltungen zu prägen und zu entwickeln nachhaltiger Tourismus und ländliche Entwicklung.

A Vasi-Hegyhát Natúrpark települései:

Alsóújlak, Bérbaltavár, Csehi, Csehimindszent, Gersekarát, Győrvár, Hegyhátszentpéter, Kám, Nagytilaj, Olaszfa, Oszkó, Petőmihályfa, Vasvár, Döbörhegy, Döröske, Halastó, Szarvaskend, Nagymizdó, Katafa, Nádasd

Vizek világa
Die Welt der Gewässer

A Vasi Hegyhát-Rábamentén csodálatos tavak és természetes vadvizek találhatóak, melyek ideálisak sporthorgászatra is.
A térségbe érkező turistáknak lehetőségük van turista állami jegyet és napi jegyet váltani.
További információ: www.vasivizeken.hu

In der Region Vasi Hegyhát-Rábamente gibt es wundervolle Teiche und natürliche Wildwasser, die sich ideal für die sportfischerei eignen. Für Touristen, die unsere Region besuchen, besteht die Möglichkeit einen staatlichenTtouristen-Fischereischein oder einen tages-Fischereischein zu kaufen.
Weitere Information: www.vasivizeken.hu

Farkincás Horgásztó / Angelteich „Farkincás"
Püspökmolnári, GPS: 47.099587, 16.818412
Halőrház: +36 30/463-8876
farkincasto@gmail.com, www.farkincasto.hu

Fish-Farm Horgásztó / Angelteich „Fish-Farm"
Zsennye, GPS: 47.123518, 16.818341
+36 20/3260-986, www.zsennyehorgaszto.hu

A Vasi Hegyhát-Rábamente természetes tavai közül némelyik a horgászat mellett a nyári időszakban stranddal is várja a felfrissülni vágyókat.

In der Sommerzeit erwarten einige der natürlichen Seen in der Region Vasi Hegyhát-Rábamente die Erfrischung-Suchenden neben der Sportfischerei auch mit einem Badestrand.

Szajki-tavak, Szajki-tavak Kalandpark
Die Szajki-Seen, Der Abenteuerpark Szajki-Seen
Hosszúpereszteg, GPS: 47.055354, 17.009255
www.szajkitavak.hu, www.szajkikaland.hu

Vadása-tó/ Vadása-See
Hegyhátszentjakab,
GPS: 46.876375, 16.551906,
www.vadasa.hu

Szentkút Fürdő
Szentkút-Bad

Vasvár, Fürdő u.
titkarsag@vasvar.hu, www.vasvar.hu

Páratlan természeti környezetben – a szentkúti ősbükkös tövében – kiépített családias hangulatú fürdőben a három, vízforgató berendezéssel ellátott medence fiatalok és idősek igényeit egyaránt kielégíti. A feszített víztükrű termál-, pancsoló-, valamint úszómedence kristálytiszta vize 2500 méter mélyről ered. A régióban a legkedvezőbb belépőjegyárakkal várják vendégeinket.

Nyári nyitva tartás: hétfőtől vasárnapig: 10–19 óráig.
A fürdő a téli időszakban zárva tart.

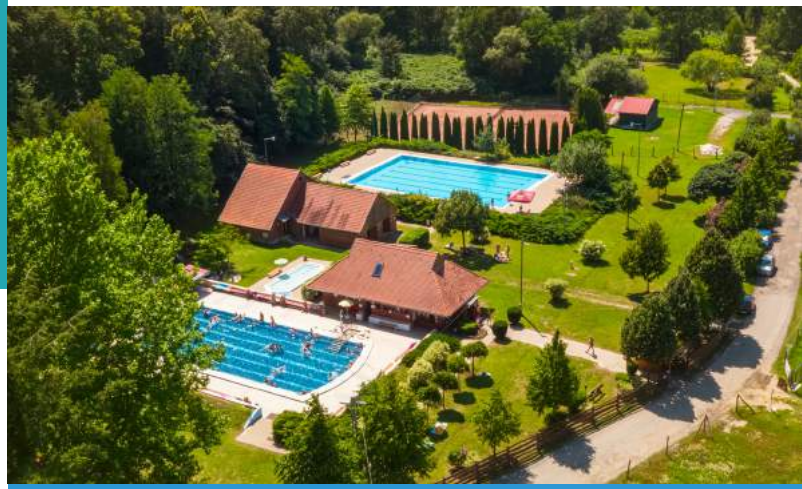

In einer einzigartigen Naturlandschaft, am Fuße des Buchen-Urwaldes Szentkút, befindet sich das Bad mit echter Familienatmosphäre, das mit seinen drei Becken mit Wasseraufbereitung die Wünsche aller Generationen erfüllt. Das kristallklare Wasser des Termal-, Plantsch-, und Schwimmbeckens mit gespanntem Wasserspiegel entspringt aus einer Tiefe von 2.500 Metern. Wir können unseren Gästen günstige Eintrittskarten in der Region anbieten.

Öffnungszeiten im Sommer: Montag–Sonntag: 10–19 Uhr.
Das Bad ist über die Winterzeit geschlossen!

Vasi-Hegyhát Kneipp térség
Kneipp Region Vasi-Hegyhát

Magyarország egyetlen Kneipp-módszerre épülő témaútja a Vasi-Hegyháton várja az érdeklődőket. A Sebastian Kneipp által az 1800-as években kidolgozott egészségmegőrző- és természetgyógyászati módszer 5 alapeleme a víz, a gyógynövények, a táplálkozás, a mozgás és a lelki egyensúly.

Der einzige Themenweg Ungarns, der auf die Kneipp-Methode aufgebaut wurde, heißt Interessierte in 13 Gemeinden an 19 Schauplätzen willkommen. Die fünf Säulen der von Sebastian Kneipp im 19. Jahrhundert entwickelten Methode zur Gesundheitserhaltung und Naturheilkunde sind: Wasser, Heilpflanzen, Ernährung, Bewegung und Balance.

Ajánlott Kneipp objektumok / Empfohlene Kneipp-Objekte:

- **Hegyhátszentpéter, Béke u. 11.**
- **Oszkó, GPS: 47.043319, 16.902338**
- **Petőmihályfa, Kossuth u. 3.**

Kiemelt Kneipp objektum / Wichtigste Kneipp-Objekte:

- **Kneipp Vizesház / Wasserhaus** – Olaszfa, József Attila u. 1.

Az olaszfai Kneipp Vizesház Magyarországon egyedül álló, az elérhető kezelésekről itt lehet érdeklődni: +36 94/713-704
Das Kneipp-Wasserhaus in Olaszfa ist das einzige in Ungarn, Sie können sich hier über die verfügbaren Behandlungen erkundigen: +36 94/713-704

A helyszínek egyénileg, autóval vagy kerékpárral egyaránt megközelíthetők. / Die Schauplätze sind individuell – auch mit dem Auto oder dem Fahrrad – zugänglich.
További információ/ Weitere Informationen:
www.vasihegyhat-rabamente.hu

Helyi ízek, gasztronómia
Lokale Geschmäcke, Gastronomie

A Vasi Hegyhát-Rábamente térségének gasztronómiáját a helyi ízek, a szívélyes vendéglátás és a hagyományos falatok jellemzik. A helyi termelők folyamatos fejlődésének köszönhetően kiváló hús- és tejtermékek, sütemények, lekvárok, mézek és pálinkák várják az ide érkezőket.

Die Gastronomie der Region Vasi Hegyhát-Rábamente wird von einheimischen Geschmäcken, liebevoller Gastfreundschaft und traditionellen Leckerbissen geprägt. Infolge einer ständigen Entwicklung unter den lokalen Erzeugern können den Besuchern heute bereits ausgezeichnete Fleisch- und Milchwaren, feine Backwaren, hausgemachte Marmeladen, Honige und Pálinka-Getränke angeboten werden.

Fukszberger Méhészet | Fukszberger Imkerei
Vasvár, Alkotmány u. 77. • +36 30/682-1655, +36 30/592-7638
nora.kenesey@gmail.com • www.mezbolt.hu

Őrség Kapuja Fürjfarm
Nádasd, +36 30/620-7977

Csehi Csodás
Csehi, Kossuth u. 4. Gaál Angelika • +36 30/210-7594
csehicsodas@gmail.com

Bedics család pincéje

Bedics család pincéje

Hegyhátszentpéter, Béke út 16.
+36 30/214-8825
hauzer.adrienn@hotmail.com

A Petőmihályfai szőlőhegyen gyümölcs termesztéssel foglalkozunk. Főbb gyümölcseink feketeribizli, szilva és a szőlő. A birtok több évtizede a Bedics család tulajdonában van. A feketeribizliből, szörpöt lekvárt és teát készitünk akár édesítőszerrel is. Terveink között szerepel aszalóház kialakitása, amit fával fogunk felfűteni. A gyümölcs feldolgozása Hegyhátszentpéteren történik. A termékek a közeli Termelői Piacokon, valamint a helyszinen érhetőek el.

Am Weinberg von Petőmihályfa beschäftigen wir uns mit Obstbau. Unsere wichtigsten Obstarten sind Schwarze Johannisbeere, Pflaume und Weintraube. Das Anwesen ist seit mehreren Jahrzenten im Besitz der Familie Bedics. Aus Schwarzen Johannisbeeren erstellen wir Saft, Konfitüre und Tee sogar mit Süßungsmittel. Wir haben vor, ein Dörrhaus zu errichten welches mit Holz aufgeheizt werden kann. Die Obstverarbeitung erfolgt in Hegyhátszentpéter. Die Produkte werden in den nahegelegenen Bauernmärkten sowie vor Ort angeboten.

Anyalánya Kovászda Bäckerei

Rábahídvég, 035/18 hrsz. +36 30/870-0786
info@csodaszarvastajpark.hu
www.csodaszarvastajpark.hu

Landherr Attila vagyok, kistermelő, az Anyalánya Kovászda üzemeltetője. A Csodaszarvas Tájpark keretei között már 10 éve gazdálkodom és feleségemmel közösen munkálkodunk a helyi alapanyagok feldolgozásán. Így kerültek a falusi asztalra a mangalica termékek, és kezdődött el a tejfeldolgozás is. Időközben feleségem, Hajni a kovász rabjává és kenyérsütés elkötelezettjévé vált. Időközben az Anya lánya is. Így aztán szinte magától értetődő volt, hogy ők ketten Anyalánya – pék és a cukrász-, kéz a kézben fogják kezdeni a hivatást.

Ich heiße Attila Landherr, bin Kleinerzeuger und Betreiber der Bäckerei „Anyalánya Kovászda". Im Rahmen des Csodaszarvas-Landschaftsparkes wirtschafte ich bereits seit 10 Jahren und gemeinsam mit meiner Ehefrau betreibe ich die Aufarbeitung der regionalen Grundstoffe. So kamen im Dorfe Mangalica-Schweineprodukte auf den Tisch und so begann auch die Milchverarbeitung. In der Zwischenzeit hat sich Hajni, meine Ehefrau, dem Sauerteig und somit dem Backen von Broten verschrieben. Inzwischen ist auch die Tochter der MUTTER herangewachsen. Von da an war es selbstverständlich, dass die beiden, MUTTER UND TOCHTER (auf Ungarisch: „Anyalánya"), Bäckerin und Konditorin, Hand in Hand den Beruf ausüben werden.

Birkás Pálinka Kft.

9821 Győrvár 435 hrsz./Parzellennummer
+36 30/822-6757
info@birkaspalinka.hu, www.birkaspalinka.hu

Családi vállalkozásunkat 1990-ben alapítottunk. Pálinkafőző üzemünk Vas- és Zala megye határán található. Mintegy 40 fajta gyümölcspálinkát állítunk elő 40% V/V-os , 48% V/V, 56% V/V és 70% V/V alkoholtartalommal. A hagyományos gyümölcspálinkák mellett mézes likőröket is gyártunk. Pálinkáink méltán gyarapítják a hírneves hungarikumok sorát, melyek hazai és nemzetközi versenyeken is megmérettetésre kerültek, kiemelkedő díjazással. Büszkeségünk a Vasi Vadkörte pálinka, mely Földrajzi Árujelző Nemzeti és Uniós oltalommal rendelkezik. Pálinkaházunkban szeretettel várjuk vendégeinket, ahol lehetőség nyílik a termelést megtekinteni, az alapanyag-feldolgozástól a pálinkafőzés rejtelmein keresztül egészen a palackozásig. Termékeink a helyszínen a Pálinkaboltunkban megvásárolhatók.

Wir haben im Jahre 1990 unser Familienunternehmen gegründet. Unser Betrieb, wo der ungarische Obstbrand Pálinka hergestellt wird, befindet sich in der Grenzregion der Komitaten Vas und Zala. Etwa 40 Sorten des ungarischen Obstbrandes Pálinka werden von uns produziert, mit einem Alkoholgehalt von 40 %, 48 %, 56 % und 70 % Volumenprozent. Neben den traditionellen Obstbränden produzieren wir auch Honigliköre. Würdiger Weise zählen unsere Obstbrände zu der berühmten Sammlung der ungarischen Werte („Hungarikum"), welch sich in heimischen und internationalen Wettbewerben den Herausforderungen gestellt haben, mit überragender Bewertungen. Unser ganzer Stolz ist der ungarische Obstbrand genannt „Vasi Vadkörte Pálinka" (Wildbirne-Pálinka aus Vas), welcher die Geschützte Geografische Angabe sowohl auf nationaler und gemeinschaftlicher Ebene besitzt.
Wir erwarten liebevoll unsere Gäste in unserem Pálinka-Haus („Pálinkaház"), wo es die Gelegenheit zur Besichtigung der Produktion gibt, angefangen von der Rohstoff-Aufarbeitung, durch die Geheimnisse der Schnapsbrennerei bis hindurch zum Abfüllen. Unsere Produkte sind vor Ort in unserem Pálinka-Geschäft („Pálinkabolt") zu kaufen.

Mi kis falunk sajtjai
Käsen aus unserem kleinen Dorf

9784 Nagykölked, Fő u. 53., +36 70/387-5756
dinnye@mail.com

Kistermelőként 5 éve kezdtem el sajtkészítéssel foglalkozni. Tudásomat folyamatosan fejlesztve, ma már tejtermékek széles választékát tudjuk kínálni: félkemény és lágy sajtok, gyúrt sajtok (parenyica, mozzarella, sós fonat), feta jellegű sajtok, krémsajtok és joghurt is szerepel a termékeink között. Sajtjainkat én magam készítem, így az elkészülésük alatt folyamatosan tudom ellenőrizni a minőséget.

Vor 5 Jahren habe ich damit begonnen, als Kleinerzeuger Käseproduktion zu betreiben.
Da ich mich ständig fachlich weiterbilde, können wir heutzutage bereits ein breites Sortiment an Milchprodukten anbieten: Halbhart- und Weichkäse, geknetete Käse (Parenica-Käse, Mozzarella, salziges Geflecht), Käse der Sorte Feta, Frischkäse und Joghurt befinden sich auch in unserem Angebot.
Unsere Käse werden von mir eigenhändig angefertigt, so kann ich während der Erzeugung laufend die Qualität kontrollieren.

Őshonos Állatpark Alsóújlak
Einheimische Tierpark Alsóújlak

Alsóújlak, Csurgó u. 38. +36 30/490-1113
E-mail: terka1959@gmail.com
www.facebook.com/oshonosallatpark

A harminc hektáros területen őshonos magyar háziállatok– bivaly, magyar szürke szarvasmarha, mangalica sertés, rackajuh és mások – tartásával foglalkozunk. Az állatok és kicsinyeik, valamint a természetközeli, tájfenntartó gazdálkodás módja a helyszínen megtekinthetők. A terület központi részén 35-45 főt befogadó, fűthető rendezvényterem (gasztropajta), 12 személyes látvány-konyha, több funkciós kemence és fedett kemencetér, valamint vendégszoba áll látogatóink rendelkezésére. Csoportoknak előzetes bejelentkezés esetén saját füstölt termékeinkből összeállított kóstoló tállal vagy bográcsebéddel tudunk szolgálni.

Auf dem 30 Hektar großen Gebiet betreiben wir die Zucht von einheimischen ungarischen Haustieren: Büffel, Graurind, Mangalica-Schwein, Zackelschaf und anderen Tierarten. Die Tiere mit ihren Jungtieren sowie die naturnahe und landschaftserhaltende Bewirtschaftung können vor Ort besichtigt werden. Im Zentralbereich des Grundstückes stehen ein beheizbarer Veranstaltungsraum, in dem 35 bis 45 Personen empfangen werden können („Gasztropajta", auf Deutsch: „Gastro-Scheue"), eine Schauküche für 12 Personen, ein bedeckter Ofenplatz mit Multifunktionsofen sowie Gästezimmer zur Verfügung. Für Gruppen mit Voranmeldung können wir die Verkostung von eigenen geräucherten Erzeugnissen sowie ein Mittagessen aus dem Kesselkoch anbieten.

Varga Zoltán pincéje
Weinkeller Zoltán Varga

Olaszfa, GPS: 47.019721, 16.905467
+36 30/927-9604.
vargazoltan059@gmail.com

10-12 fő részére tudok borkóstolókat tartani az olaszfai pincénél egy kis borkorcsolyával. Nagyobb létszám esetén a faluban a szülői háznál tudom megoldani több ember leültetését, kiszolgálását. Több fajtával foglalkozom, melyeket kínálni is tudom (fehér, rozé-vörösbor) száraz és édes. Kóstolónként 5-6 fajtát tudok bemutatni, vásárlási lehetőséget biztosítok. Remélve a hegyháti turizmus fellendülésébe, szeretettel várom a túrázókat és a borkedvelő embereket, akik összhangban vannak a természettel és értékelik annak szépségeit.

Derzeit kann ich beim Weinkeller in Olaszfa Weinverkostungen mit Weinbeißer für 10-12 Personen anbieten. Bei einer höheren Zahl an Interessenten können die Gäste in meinem Geburtshaus im Dorfe bedient werden. Ich befasse mich mit mehreren Sorten, die ich auch anbiete (Weißwein, Rose – Rotwein), trocken und süß. Je Verkostung kann ich 5-6 Sorten vorstellen und es besteht auch eine Kaufmöglichkeit. Gerne erwarte ich die Wanderer und die Weinliebhaber, die im Einklang mit der Natur sind und ihre Schönheit schätzen und erhoffe mir davon den Aufschwung des Tourismus in der Hegyhát-Region.

„Együtt Nádasdért" Faluszépítő és Fejlesztő Kulturális Egyesület

9915 Nádasd, Vasúti u. 7., +36 94/524-058; +36 30/179-9137
nadasdth@gmail.com, www.nadasd.hu

Egyesületünk, mint közművelődési színteret üzemeltető szervezet, művelődési házat üzemeltet, Teleházat tart fenn, foglalkoztatási információt nyújt, újságot ad ki, átfogó környezetvédelmi programokat valósít meg, kulturális örökségmegőrzést végez, hagyományőrző programokat valósít meg, ápolja határon átnyúló kapcsolatait, illetve a településen működő más civil szervezetekkel közösen összefogva átfogó programokat valósít meg. Helyi Termelői Piacot, Helytörténeti Gyűjteményt üzemeltet.

Unser Verein führt mehrere umfangreiche Programme auf dem Gebiet des Umweltschutzes und der Traditionsbewahrung durch, übt die Tätigkeit der Erhaltung des Kulturerbes aus. Neben der zahlreichen Tätigkeit, durch welche wir die Traditionen des Dorfes pflegen und den Zivilen helfen, betreiben wir den örtlichen Bauernmarkt in Nádasd („Nádasdi Helyi Termelői Piac") und unterhalten die heimatgeschichtliche Sammlung („Helytörténeti Gyűjtemény"). Der Markt wird jeden zweiten Samstag abgehalten, wo sich aus der Region mitunter ungefähr 15-20 Bauern einfinden. An Markttagen ist von Fleischwaren bis in Handarbeit gefertigten Schmuckstücken, von Honig bis Keramikwaren oder von Gemüse bis Strudel alles zu finden in der „Offenen Scheune" („Nyitott pajta") hinter dem Kulturhaus („Művelődési Ház"), wo wir öfters auch Theatervorführungen, Musikprogramme und Volkstanz-Abende veranstalten.

Borászok, nyitott pincék
Winzer, offene Kellertüren

A hegyháti szőlőhegyeken termelő borászok ízletes borai előzetes bejelentkezés alapján kóstolhatók meg, illetve a műemlék pincék is előzetes bejelentkezés alapján látogathatók.

Auf den Weinbergen in der Hegyhát können die feinen Tropfen der Winzer ohne Voranmeldung verkostet bzw. die Kellergebäude unter Denkmalschutz ohne Voranmeldung besichtigt werden.

OSZKÓ SZŐLŐHEGY / WEINBERG OSZKÓ
Hegypásztor Pincék / Die Weinkeller vom Hegypásztor Kör
GPS: 47.043540, 16.902480, +36 30/151-6124
hegypasztor@oszko.hu

OLASZFA SZŐLŐHEGY / WEINBERG OLASZFA
Varga Zoltán GPS: 47.019721, 16.905467, +36 30/927-9604

PETŐMIHÁLYFA SZŐLŐHEGY / WEINBERG PETŐMIHÁLYFA
Kovács Ernő GPS: 46.991075, 16.764164, +36 30/296-5196
Herczeg Gyula GPS: 46.991468, 16.766720, +36 30/944-2190
Gaál Tibor GPS: 46.992375, 16.764203, +36 30/771-7332

CSEHIMINDSZENT SZŐLŐHEGY / WEINBERG
Fukszberger Imre GPS: 47.044632, 16.941073, +36 30/416-4535

Előzetes bejelentkezés alapján! / Jederzeit nach Voranmeldung!

Gaál Tibor pincéje

Weinkeller Gaál Tibor

Petőmihályfa 46.992375, 16.764203
Gaálné Horváth Mária +36 30/314-5510
galne.ho.maria@t-online.hu

Előzetes bejelentkezés alapján 25-30 fős csoportok fogadását és vendégül látását vállaljuk. Az épület alkalmas születésnapok, baráti társaságok, csapatépítő tréningek megtartására. Területünk gyönyörű panorámás kilátással rendelkezik. A szőlőhegyen termett borok kóstoltatása, helyi gyümölcsökből készített pálinka, valamint az itt termelt zöldségekből készült ételek kínálása érhető el a pincénkben.

Nach Voranmeldung können Besuchergruppen mit 25-30 Personen als Gäste empfangen werden. Im Gebäude können Geburtstage, Treffen von Freundeskreisen, Teambuilding-Seminare abgehalten werden. Unser Anwesen bietet einen wunderbaren Panoramablick. In unserem Weinkeller wird Weinverkostung mit Weinen vom Weinberg, Verkostung des ungarischen Obstbrands Pálinka, hergestellt aus vor Ort erzeugten Obstarten sowie Lebensmittel aus vor Ort erzeugtem Gemüse angeboten.

Interreg Austria-Hungary
European Union – European Regional Development Fund
wine economy at-hu

WINE ECONOMY AT-HU

Projektbemutató • Projektbeschreibung

Dél-Burgenland és Vas megye déli része a gazdaságilag fejletlenebb régiók közé tartozik, a KKV-k között kevés az együttműködés és határon átnyúló hálózatba szerveződés sincs. A kkv-k hasonló problémákkal küzdenek. A cél a gazdaságfejlesztés hatásának és a KKV-k túlélési arányának közös növelése a határtérségben. Ez a KKV-k hálózatosodását, tevékenységeik továbbfejlesztését, új vállalkozások alapítását, ill. a vállalkozások továbbvitelére való motiválást jelenti. A projekt innovatív, hiszen konkrét pilotrégióban a KKV-kból egy alágazatokat (borászok, turisztikai szolgáltatók, őstermelők, éttermek, pékségek, stb.) összefogó, határon átnyúló és egy adott téma köré szerveződő hálózatot hoz létre. Ennek során tudatformálás révén, a lakosságot is bevonja.

Südburgenland & Süd-Vas gehören zu den schlechter entwickelten Regionen & es gibt wenige Kooperationen von KMUs sowie bisher keine grenzüberschreitenden Vernetzungen. Die Betriebe haben ähnliche Probleme.

Ziel ist die gemeinsame Erhöhung des Wirtschaftsentwicklungseffektes & die Steigerung der Überlebensrate der KMU im Grenzraum. Die Basis dafür ist Vernetzung, Weiterentwicklung, Neugründung bzw. Nachfolgesicherung der KMUs. Aufgrund der Bedürfnisanlayse dienen zielorientierte Weiterbildungen, Marketingmaßnahmen & Vernetzungen dazu, die Betriebe zur Eigenaktivität zu motivieren. Das Projekt ist innovativ, da ein von Inhalten geprägtes branchenübergr. (Winzern, Tourismusb., Direktverm., Restaurants, Bäcker usw.) grenzüberschr. Netzwerk von KMUs in einer konkreten Pilotregion entsteht in dem auch die Bevölkerung durch Bewusstseinsbildung miteingebunden wird.

Látnivalók a Weinidylle Natúrpark területén

Sehenswürdigkeiten in der Weinidylle Südburgenland

Güssingi vár | Burg Güssing
Güssing, Batthyány u. 10.
office@burgguessing.at
www.burgguessing.at

Szabadtéri múzeum
Weinmuseum Moschendorf
Moschendorf, Weinstraße 1.
schlaffer.peter@gmail.com
www.weinbaumuseum.at

Pincesor, bemutató pince
Kellerviertel Heiligenbrunn, Schaukeller
Heiligenbrunn, GPS: 47.029560, 16.415302
post@heiligenbrunn.bgld.gv.at
http://www.heiligenbrunn.at/

Osztrák termelők és szolgáltatók
Österreichische Dienstleister

Uhudlerweinbau Dunst
Gaas 110, A-7521 Eberau
Tel. +43 664 877 89 18
office@uhudler-dunst.at
www.uhudler-dunst.at

Weingut Herczeg
Gaas 121, A-7521 Eberau
Tel. +43 664 918 65 45
office@weinherczeg.com
www.weinherczeg.com

Stubits Walter
Dorfstraße 18, A-7474
Eisenberg an der Pinka
Tel. +43 664 102 21 96
kellergeheimniss@aon.at
www.weingut-stubits.at

Weingut Helmut Poller
Höll 43, A-7474
Deutsch Schützen
Tel. +43 664 515 19 26
helmut@weingut-poller.at
www.weingut-poller.at

Ratschen & Wohnothek
Am Ratschen 5,
A-7474 Deutsch Schützen
Tel. +43 3365 200 82
office@ratschen.at
www.ratschen.at

Szállások a Vasi Hegyhát-Rábamentén

Unterkünfte in der Vasi Hegyhát-Rábamente Region

Csodaszarvas Panzió és Tájpark
Landschaftspark und Pension Csodaszarvas

Rábahídvég, 035/18 hrsz. +36 30/870-0786
info@csodaszarvastajpark.hu, www.csodaszarvastajpark.hu

Az Őrség és a Göcsej építészete, gasztronómiája a Vasi-Hegyháton – rábahídvégi vendégszeretettel! A 3 desztináció szerves kapcsolódása, egymásra hatása eredményezte azt a kiegyensúlyozott helyet, ahol szolgáltatóként és vendégként is öröm lenni.16 hektáron tó, folyó, legelő, hagyományokat őrző tájépítészet, gasztronómia, jövőbe mutató fejlesztések- a múlt- jelen- jövő minden jósága ötvöződik itt.„Élmény szállás- a pillanat, amikor magad mögött hagyod a zajt" Leparkolsz, és kiszállsz. Eszedbe sem jut a bőröndödért nyúlni, mert egy kedves ember már Hozzád is lép- ebben a pillanatban körbenézel, és érzed: ITT JÓ LESZ.
Lakhatsz tóparti apartmanokban, Tájházban és Fogadóházban is. Tematikus szobáink közül választhatsz Csíkosat, Pöttyöset, Zöldet, Fehéret- ami Hozzád a legjobban illik! Alapelvünk, hogy mindig csak az idénynek megfelelő alapanyagokkal dolgozunk, amit az évszak és a természet a maga rendjében ad. Ahogy látod, itt minden megterem! Kedved szerint helyet foglalhatsz az olvasóliget egy függőágyban- fákkal övezve, csak a madarak csicsergését fogod hallani.De ha mozgásra, adrenalinra vágysz, építs rekesztornyot, vagy íjászkodj egyet az erdőben! Itt folyik a Rába, kenuzni is elviszünk. A Kárpát-medence borait nem csak felkutatjuk Neked, de még érdekes sztorikkal is szolgálunk hozzá, ha szíves hallgatod.

Die Architektur und Gastronomie der Regionen Őrség und Göcsej hier, in der Vasi-Hegyhát, zusammen mit der Gastfreundschaft von Rábahídvég! Durch die organische Verbundenheit der 3 Destinationen sowie deren Wechselwirkung ist jener ausgeglichene Ort entstanden, wo es einem sowohl als Dienstleister als auch als Gast Freude bereitet, anwesend zu sein.Ein 16-Hektar großer Teich, ein Fluss, Wiesen, traditioneller Landschaftsbau, Gastronomie, zukunftsweisende Innovationen - hier verschmilzt alles Gute aus Vergangenheit, Gegenwart und Zukunft. „Erlebnis – Unterkunft – der Moment, wenn du den Lärm hinter dir lässt" Du stellst den Wagen ab und steigst aus. Es kommt dir gar nicht in den Sinn, nach deinem Koffer zu greifen denn es tritt bereits ein lieber Mensch an dich heran – in diesem Moment schaust du herum und fühlst es bereits: HIER WIRD ES MIR GUT GEHEN. Am Teich gibt es Boote und eine Fähre, da drüben sieht man eine Familie beim Angeln. Du kannst in unseren Appartements am Seeufer wohnen, auch im Heimatmuseum und im Empfangshaus. Du kannst von unseren thematischen Zimmern wählen, gestreift, getupft, grünes, weißes – was am besten zu dir passt! Es ist unser Prinzip, dass wir immer nur mit saisonbedingten Grundstoffen arbeiten, die die Jahreszeit und die Natur nach eigener Ordnung hergeben. Wie du siehst, hier wächst alles an! Wenn es dir gefällt, kannst du dich in eine der Hängematten legen, in der Leseau – umgeben von Bäumen, wirst du nur Vogelzwitschern hören. Aber wenn du Lust auf Bewegung und Adrenalin hast, kannst du einen Turm aus Lattenkisten bauen oder im Walde Bogenschießen üben!
Hier fließt die Raab, wenn willst, nehmen wird dich auch zu einer Kanufahrt mit. Wenn du gerne zuhörst, machen wir dir nicht nur die Weine des Karpatenbeckens ausfindig, sondern erzählen dir auch noch interessante Geschichten dazu.

Hegypásztor Pincék
Die Weinkeller des Vereins Hegypásztor Kör

GPS: 47.04536326837954, 16.911695830210377
+36 30/151-6124, hegypasztor@oszko.hu
www.hegypasztor.hu

Oszkó környékén több száz éves tradíciója van a szőlőművelésnek. Az 1700-as évektől vannak jelen a szőlőhegyen a hagyományos építésű borona-, fonott- és vert falú, zsúpfedeles présházak. A Hegypásztor Kör területén ezeket a hagyományokat kívánja bemutatni és átörökíteni a 21. századba. A látogatható Pincetájház, a Gombás-pince borkóstoló közösségi tere, a kívül rusztikus, de belül modern kényelemmel felszerelt szállások kézzelfogható közelségbe hozza a múltat, a régi gazdasági és társadalmi mintákat, és a gazdag szőlőhegyi kultúra elemeit.

In der Umgebung von Oszkó hat Weinbau eine jahrhundertlange Tradition. Auf dem Weinberg sind Strohdach-Keller mit Holzblockwand oder geflochtener und geputzter Wand nach traditioneller Bauart seit den 1700er Jahren zu finden. Auf seinem Gebiet hat der Verein Hegypásztor Kör das Vorhaben, diese Traditionen vorzustellen und die dem 21. Jahrhundert zu vererben. Das Keller-Heimatmuseum, der Gemeinschaftsraum der Weinverkostung im Gombás-Keller, die außen rustikal wirkenden aber innen mit moderner Bequemlichkeit eingerichteten Unterkünfte rücken mit der Präsentation von önologisch-pomologischen Traditionen die Vergangenheit, die alten wirtschaftlichen und sozialen Verhaltensmuster sowie die Elemente einer reichen Weinbergkultur in greifbare Nähe.

Szállások a Vasi Hegyhát-Rábamentén

Boglárka Vendégház

9800 Vasvár, Nagymákfa 28., +36 20/327-4025
nagymakfa@gmail.com, makfaiboglarka.hu

Vas megyében, a Vasi Hegyháton, dimbes-dombos zsákfaluban, csendes, nyugodt környezetben kínálunk teljesen különálló, kerti medencés, kertes vendégházat. Békés, érintetlen tájat talál az, aki e vidékre ellátogat, ugyanis bátran kijelenthetjük, hogy Nagymákfa, ez a festőien szép kis falucska maga a nyugalom szigete. Vendégházunk 6 férőhelyes: 1 db franciaágyas szoba és 1 db kétágyas szoba + emeletes ágy, teljesen felszerelt konyha, étkező, kis nappali, zuhanyzós fürdőszoba áll a vendégek rendelkezésére. A kertben medence, hinta, homokozó, csúszda, ping-pong asztal, grillező hely és kerti bútor található.

Im Komitat Vas, in der Region Vasi Hegyhát, in hügeliger Landschaft gelegen, in einer Gemeinde ohne Durchgangsverkehr bieten wir ein alleinstehendes Gästehaus mit einem Pool im Garten, in stiller, ruhiger Umgebung. Wenn man diese Gegend besucht, findet man hier unberührte, friedliche Landschaften und getrost kann auch gesagt werden, dass Nagymákfa, dieses malerische Dörfchen eine Insel der Ruhe an sich ist. Unser Gästehaus hat Platz für 6 Personen: es steht den Gästen ein Doppelbettzimmer und ein Zweibettzimmer plus Etagenbett, eine vollkommen ausgestattete Küche, Speisesaal, ein kleines Wohnzimmer, Badezimmer mit Dusche zur Verfügung. Im Garten findet man einen Pool, Schaukel, Sandkasten, eine Rutsche, eine Tischtennisplatte, einen Grillplatz und Gartenmöbel.

Unterkünfte in der Vasi Hegyhát-Rábamente Region

Garamszegi Vendégházak
Ferienhäuser Garamszegi

9834 Csehimindszent Kishegy utca, +36 30/518-7399
bertha.juliaa@gmail.com, garamszegivendeghazak.hu

Falusi hangulat, magas minőség. Ezt jelentik a Garamszegi Vendégházak. Csehimindszenten a Kis-hegyen két vendégházat üzemeltetünk. Összkomfortos vendégházaink ingyenes wifi-vel, dézsafürdővel, szaunával várják a vendégeket. Gyümölcsliget Vendégházunk 11 fő, míg Szőlőskert Vendégházunk 8 fő elszállásolására alkalmas. Mindkét helyen zárt parkoló, gyermekeknek játszótér, a környéken számtalan kirándulási lehetőség áll a vendégek rendelkezésére. További szálláshelyeink a Nyugat-Dunántúl több pontján, festői tájakon várják, hogy felfedezd. Wellness a Vasi Hegyháton, izgalmas zalai konyha vagy háborítatlan tóparti pihenés: mind mi vagyunk. Gyere, és légy részese!

Ländliche Atmosphäre, hohe Qualität. Damit bestechen die Garamszegi Vendégházak. Wir betreiben zwei Ferienhäuser in Csehimindszent, auf dem Hügel „Kis-hegy." Unsere Ferienhäuser sind mit allem Komfort ausgestattet und erwarten die Gäste mit kostenlosem WLAN-Anschluss, Bottichbad und mit Sauna. Unser Ferienhaus Gyümölcsliget [Obstgarten] eignet sich für die Unterbringung von 11 Personen, und unser Ferienhaus Szőlőskert [Weingarten] für die Unterbringung von 8 Personen. An beiden Orten stehen den Gästen geschlossene Parkplätze, ein Kinderspielplatz sowie unzählige Ausflugsmöglichkeiten in der Umgebung zur Verfügung. Unsere zusätzlichen Unterkünfte in der malerischen Landschaft, an mehreren Punkten Westungarns, warten darauf, dass Du die entdeckst. Wellness an der Vasi Hegyhát, die aufregende Küche von Komitat Zala oder die unbehelligte Erholung am See: das alles sind wir. Komm' und sei dabei!

Domonkos Kolostorszálló

9800 Vasvár, Kossuth u. 1., +36 20/250 2433
info@dominicana.hu, www.dominicana.hu

A Vasváron működő Domonkos Kolostorszálló családi szobáival kényelmes szálláslehetőséget nyújt azon családok, baráti társaságok számára, akik közösen szeretnének megszállni, azonban mégis elszeparáltam. 6 családi szobával, egy jól felszerelt konyhával és közösségi nagyteremmel kiválóan alkalmas születésnapok, családi ünnepel, közös táborozások, nyaralások lebonyolításához. A szállás a vasvári domonkos kolostor műemlék épületében található. A Vasvári Domonkos Kolostor Alapítvány az épület felújítását és hasznosítását, valamint a benne elhelyezett kulturális, turisztikai és közösségi intézmények működtetését segíti. Kiemelt feladata a domonkos rend kulturális örökségének gyűjtése, megőrzése és feldolgozása, ehhez kapcsolódóan a Domonkos Rendtörténet Gyűjtemény működési feltételeinek biztosítása.

Das Domonkos Kolostorszálló [Hotel Dominikaner] in Vasvár bietet mit seinen für Familien geeigneten Zimmern eine bequeme Unterkunft für jene Familien und Freundeskreise, die gemeinsam aber doch separat absteigen möchten. Mit seinen 6 Familienzimmern, einer gut ausgestatteten Küche und einem großen Gemeinschaftsraum eignet es sich ausgezeichnet für das Abhalten von Geburtstagen, Familienfeiern, ein gemeinsames Campen oder Ferienzwecke. Die Unterkunft befindet sich im Baudenkmal des ehemaligen Dominikanerklosters von Vasvár. Die Stiftung Dominikanerkloster von Vasvár [Vasvári Domonkos Kolostor Alapítvány] hilft bei der Renovierung und Nutzung des Gebäudes sowie bei der Betreibung der dort untergebrachten kulturellen, touristischen und zivilen Institutionen. Zu ihren Prioritäten zählen die Sammlung, Bewahrung und Bearbeitung des Kulturerbes des Dominikanerordens und die Gewährleistung der Betriebsbedingungen der Historischen Sammlung des Dominikanerordens.

Lobogó Vendégház és Lovasfarm

Nagymizdó Fő utca 89., +36 30/844-2883
lobogo2019@gmail.com
Facebook: Lobogó Vendégház és Lovasfarm

Családias kis vendégházunk egy nyugodt és természetközeli környezetben bújik meg, ahol mindenki megtalálhatja a számára legkedvesebb elfoglaltságot, legyen szó pihenésről vagy akár aktív kikapcsolódásról. A vendégház tetőterében 6 franciaágyas szoba található, melyek mindegyike külön fürdőszobával, klímával, tévével, hűtővel és internet elérhetőséggel felszerelt.
Az alsó szinten található egy tágas közösségi tér, mosdók és egy teljesen felszerelt konyha. A hatalmas udvaron lehetőség van sütögetésre, bográcsozásra, melyhez a szükséges eszközöket biztosítjuk. A közvetlen szomszédságában egy lovasfarm üzemel, ahol a lovak mellett más állat is megtalálható. A lovaglásra vágyók pedig a lovaglást is kipróbálhatják.

Unser kleines familiäres Gästehaus verbirgt sich in ruhiger und naturnaher Umgebung, wo jeder für sich die liebste Beschäftigung finden kann, sei es Erholung oder Entspannung.
Im Dachboden des Gästehauses befinden sich 6 Zimmer mit Doppelbett, die alle einzeln mit Badezimmer, Klimaanlage, Fernseher, Kühlschrank und Internetverbindung ausgestattet sind. Im Erdgeschoss befinden sich ein geräumiger Gemeinschaftsraum, ein Badezimmer und eine vollständig ausgestattete Küche. Im riesigen Hof gibt es die Gelegenheit zu grillen oder ein Kesselgulasch zuzubereiten, wofür wir alle erforderlichen Mitteln sichern. In direkter Nachbarschaft wird eine Pferderanch betrieben, wo man neben Pferden auch andere Tiere findet. Und diejenigen, die reiten möchten, können es hier ausprobieren.

Szállások a Vasi Hegyhát-Rábamentén

Szentkút Patak Szálló

9800 Vasvár Dr. Tretter László utca 8.
06 70/265-9871, 06 70/605-6325
carlos570521@msn.com

Vasvár nyugati részén található családi ház egyik felében, külön lakrészben kialakított 3 vendégszobát kínálunk egész évben. A szobák közös folyosóról nyílnak. Mindegyikben /kábel/ tv, ingyenes Wi-Fi van és mindegyikhez saját fürdő-wc tartozik. Étkezés önellátással a jól felszerelt vendég konyhában, vagy a közeli étteremben, pizzériában oldható meg. A tágas udvarban parkolási, sátorozási, bográcsozási és grillezési lehetőség biztosított. A közelben termálfürdő, horgásztó, játszótér, kirándulási lehetőség, történelmi és egyháztörténeti nevezetességek találhatók. A kisvárosban minden adott a nyugodt pihenéshez, kulturált időtöltéshez. Mottónk: Pihenés családias környezetben, természetközelben.

Im westlichen Teil von Vasvár befindet sich das Einfamilienhaus, in dessen Hälfte, im einem separaten Wohnraum, wir 3 Gästezimmer anbieten, das ganze Jahr hindurch. Die Zimmer sind über einen gemeinsamen Flur zu erreichen. Jedes Zimmer besitzt sein eigenes Bad-WC, Kabelfernsehen und kostenloses WLAN. Die Möglichkeit der Selbstverpflegung gibt es in der gut ausgerüsteten Gästeküche oder im naheliegenden Gasthaus, in der Pizzeria. Im geräumigen Hof gibt es die Gelegenheit zum Parken, Zelte aufstellen, zum Grillen und Kesselgulasch-Kochen. In der Nähe gibt es ein Thermalbad, einen Anglersee, einen Spielplatz sowie Ausflugsmöglichkeiten, historische und religionsgeschichtliche Sehenswürdigkeiten. In dieser Kleinstadt ist alles gegeben für eine ruhige Erholung und einen kultivierten Zeitvertreib. Unser Motto: Naturnahe Erholung in familiärer Umgebung.

Unterkünfte in der Vasi Hegyhát-Rábamente Region

Kuruc-tó Győrvár Horgász és Szabadidőpark
Győrvár, 070 hrsz., +36 30/994-1710
kuructogyorvar@gmail.com
www.kuructogyorvar.hu

Nyírfa Apartman
Döröske, Fő u. 40.
+36 20/466-8141
info@nyirfaapartman.hu

Karát-Lak
Gersekarát, Petőfi u. 7.
+36 30/561-0217
karat-lak@freemail.hu
www.karatlak.extra.hu

Csurgóparti Vendégház
Alsóújlak, Kossuth u. 29.
+36 20/959-7505
horvathnetm52@freemail.hu
www.csurgoparti.hu

Gerendás Vendégház
Sótony, Kossuth u. 3/A,
+36 30/902-1699
bivexkft@gmail.com

Szállások a Vasi Hegyhát-Rábamentén

Harmatcsepp Vendégház
Kercaszomor, Fő út 65.
+36 30/456-6007
kercaszomorvendeghaz@gmail.com
www.harmatcsepp-vendeghaz.hu

Nádkunyhó Vendégház
Hegyhátszentjakab, Dózsa út 4., +36 70/210-5602
nadkunyho@gmail.com, www.nadkunyho.hu

Körtike Gerendaházak
Szaknyér, Petőfi Sándor u. 58-60.
+36 30/910-8771
kortike777@gmail.com
www.kortikegerendahaz.hu

Unterkünfte in der Vasi Hegyhát-Rábamente Region

Varga-Farm Vendégház
Vasvár, 060/13/A hrsz.
+36 30/527-4475

Siggi Vendégház
Szőce, Kölcsey Ferenc út 144.
s.hagemann@gaponline.de
www.ferienhaus-siggi.com

Nagymákfai Erdei Iskola és Turistaszállás
Vasvár, Nagymákfa u. 32.
+36 30/309-2440
szallas@nagymakfa.hu

Szent György Ifjúsági Szálló
Oszkó, Rákóczi u. 49.
+36 30/234-4198
oszkomuvelodesihaz@gmail.com

Mérlegház Apartman
Döröske, Fő u. 29.
+36 70/536-1399
polgarmester@doroske.hu

Vaskapu Panzió
Vasvár, Bartók Béla u. 7.
foglalas@videkiertekturizmus.hu
www.videkiertekturizmus.hu/vaskapupanzio

Rendezvények
Veranstaltungen

Tél/Winter

Rönkhúzás (Körmend)
Vas Megyei Gasztronómiai Fesztivál és Böllérverseny Gastronomiefestival und Metzgerwettbewerb
Kerüljük meg Oszkót! Téli túra (Oszkó)
Törzsökhúzás / Blochziehen (Nádasd)
Rönkhúzás / Blochziehen (Viszák)
Oltóvesszőgyűjtés / Pfropfreisersammeln (Oszkó)

Tavasz/Frühling

Tőzikevirágzás, Dobogó-erdő / Märzenbecherblüte, Dobogó-Wald (Körmend-Horvátnádalja)
Gyümölcsoltónap, Nemzetközi Borverseny / Tag des Pfropfens, Internationaler Weinwettbewerb (Oszkó)
Mindszenty bíboros születésének évfordulója (Csehimindszent)
Bárányfesztivál / Lammfestival (Vasvár)
Húsvéti locsolás és tojásdobálás / Osterbegießung und Eierwerfen (Nádasd)
Csehi Csodás Medvehagymatikus túranap (Csehi)
Körmendi Közös Napok / Gemeinsame Frühlingstage (Körmend)
Tájházak napja / Tag der Heimatmuseen (Oszkó, Hegyhátszentpéter)
GrillVAS BBQ fesztivál / GrillVAS BBQ Festival (Vasvár)
Rhododendron virágzás a Jeli Arborétumban / Rhododendronblüte, Arboretum Jeli (Kám)
Nagy Gáspár Emléktúra / Nagy Gáspár Gedenktour (Vasvár-Nagytilaj-Vasvár)
Májusi búcsú (Gersekarát)
Mindszenty Emléktúra / Mindszenty Gedenktour (Vasvár-Csehimindszent)
Kneipp nap / Kneipp Tag (Olaszfa és a Vasi-Hegyhát)
Májusfakitáncolás / Maibaum-Austanzen (Körmend)
Orbán-napi Hegyi Vigadalom / Weinbergfest am Urbanstag (Oszkó)

Nyár/Sommer

Pünkösdi Vigasságok / Pfingstfest (Körmend)
VasMaRock piknik / VasMaRock Festival (Körmend)
Nemzetközi Színjátszó Fesztivál / Internationales Schauspielfestival (Vasvár)
Aratónap / Erntetag (Olaszfa)
Sárvár-Vasvár kerékpáros gravel kaland / Sárvár-Vasvár gravel Radbenteuer (Vasi-Hegyhát)
Alterába fesztivál / Alterába Festival (Körmend)
Vadása Derbi / Vadása Derby (Hegyhátszentjakab)
Bagolytúra / Eulentour (Nádasd)
Hegyháti Napok / Hegyháter Tage (Vasi-Hegyhát)
Rétesnap (Vasvár)
Békenap / Friedenstag (Vasvár)
1Úton zarándoklat (Halogy-Vasvár, Hosszúpereszteg-Vasvár)
Rákász Gergely orgonakoncert / Orgelkonzert von Gergely Rákász (Olaszfa)
Körmendi Napok / Körmender Tage (Körmend)
Magyar-olasz Baráti Nap / Ungarisch-Italienischer Freundschaftstag (Olaszfa)
Rába Tűzijáték / Raab Feuerwerk (Körmend)
Nemzetközi Néptáncgála / Internationale Volkstanz Gala (Körmend)
Dagasztástól a sütésig, Közösségi Kenyérsütés (Csehimindszent)
Hegyháti Vigasságok (Petőmihályfa)

Ősz/Herbst

Hegyháti Teljesítménytúrák / Leistungstouren in der Hegyhát (Vasi-Hegyhát)
Hegyháti Tájoló / Tag der offenen Kellertür (Weinberge von Vasi-Hegyhát)
Körmend Város Ünnepnapja / Festtage der Stadt Körmend (Körmend)
Hegyháti Toborzó / XII. Kulturtreff der Hegyhát-Region (Vasi-Hegyhát)

Tél/Winter

Adventi esték / Adventsabende (Körmend, Vasvár)
Disznóvágás, disznótor / Schweineschlacht, Schlachtfest (Rábahídvég, Csodaszarvas Tájpark)

Minden páros szombaton helyi termék vásár Nádasdon és minden szerdán Vasváron. / Jeden zweiten Samstag Bauernmarkt in Nádasd und jeden Mittwoch morgen in Vasvár.

Punitz
Harmisch
Pornóapáti
Bildein
AUSZTRIA
Eberau
Kulm
Naturpark
in der
Weinidylle
Szentpéterfa
Gaas
Güssing
BURG
Moschendorf
WEINMUSEUM
Nagykölked
Urbersdorf
Glasing
Strem
Sulz
Pinkamindszent
Heiligenbrunn
KELLERGASSE
Hagensdorf
Vasalja
Magyar-
nádalja
Dt. Bieling
Luising
Pinka
Nemes-
medves
Kemes-
taródfa
Rönök
Vasszent-
mihály
E66
8
Magyarlak
Rátót
Gasztony
Csákány-
doroszló
Rába
Csörötnek
Rába-
gyarmat
Hegyhát-
szentmárton
Ivánc
Felsőmarác
Őrségi Nemzeti Park
Kondorfa
Őrimagyarósd
Térkép :
HISZI
Alapítva 1990-ben
TÉRKÉP Kft.
5700 Gyula, Városház u. 19.
Tel/Fax: 66/647-205, 30/385-33-44
E-mail: hiszi-map@hiszi-map.hu
Web: www.hiszi-map.hu
© OpenStreMap contributors, CC-BY-SA
Viszák
Ispánk
Kisrákos
Szaknyér
ŐRISZENTPÉTER
Felső-
jánosfa
Pankasz
Csöde
Nagyrákos